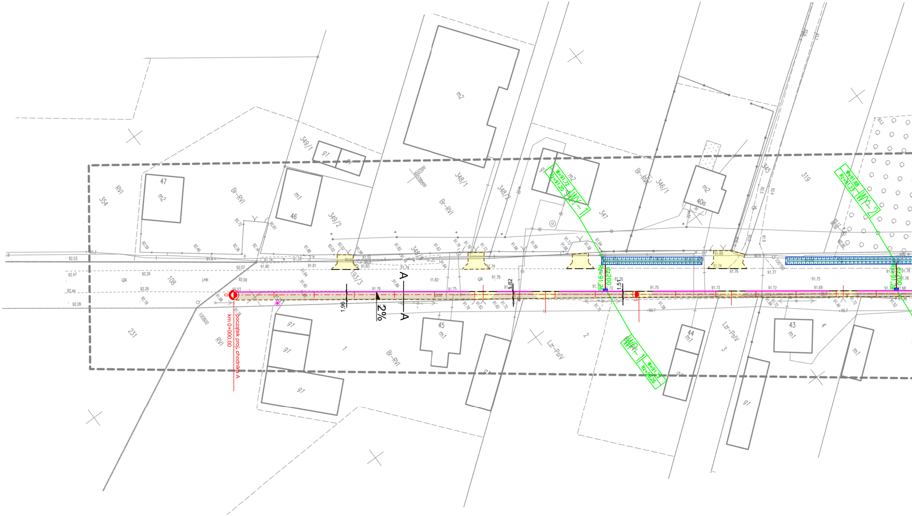
początek proj. chodnika A
km 0+000,00
0
1
A
A
2%
1,96
1,82
1,51
WY-1
W=91,72
Rz=91,20
WP-1
W=91,72
Rz=90,26
dz200
Rz=91,26
WY-2
W=91,68
Rz=91,23
dz200
Rz=91,29
354
RVI
47
m2
Br-RVI
349/1
91
m1
46
349/2
m2
348/1
348/2
348/3
Br-RVI
347
m2
Br-RVI
346/1
m2
40a
345
319
193/3
108
231
100800
RVI
91
91
91
1
Br-RVI
45
m1
Lzr-PsIV
2
44
m1
Lzr-PsIV
3
91
43
m1
4
m1
dr
j.mb
92.53
92.47
92.44
92.28
92.26
92.26
92.07
92.09
92.03
91.90
91.74
91.59
91.81
91.79
91.82
91.75
91.76
91.75
91.73
91.72
91.69
91.77
91.78
91.76
90.7

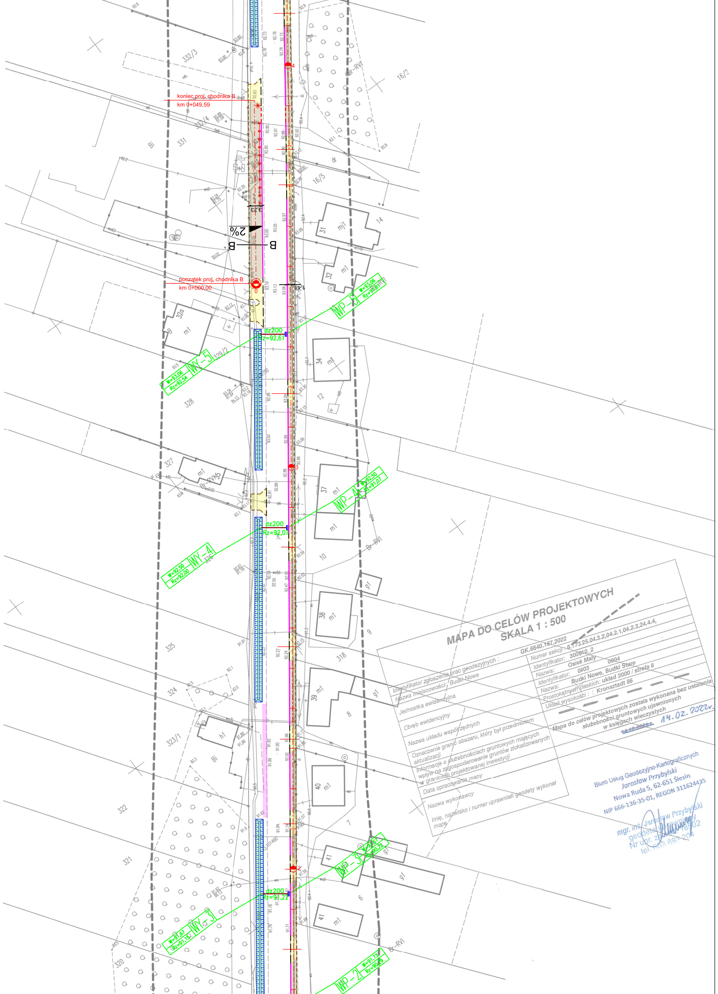
koniec proj. chodnika B
km 0+049,59
początek proj. chodnika B
km 0+000,00
B
B
2%
3,23
1,48
WY-3
W=91,67
Rz=91,16
WY-4
W=92,50
Rz=92,00
WY-5
W=93,06
Rz=92,54
WP-2
W=91,73
WP-3
W=91,67
Rz=90,22
WP-4
W=92,50
Rz=91,07
WP-5
W=93,06
dz200
Rz=91,22
dz200
Rz=92,07
dz200
Rz=92,61
320
321
322
323/1
324
325
326
327
328
329/2
32a
331
332/4
332/3
16/2
16/5
14
31
32
12
34
37
10
9
38
318
8
39
40
7
6
41
Bi
Br-RVI
m1
g1
h1
mj1

MAPA DO CELÓW PROJEKTOWYCH
SKALA 1 : 500

Identyfikator zgłoszenia prac geodezyjnych :	GK.6640.167.2022
Nazwa miejscowości: Budki Nowe	Numer sekcji : 6.173.25.04.3.2,04.2.1,04.2.3,24.4.4,
Jednostka ewidencyjna	Identyfikator: 300910_2 Nazwa: Osiek Mały
Obręb ewidencyjny	Identyfikator: 0003 0004 Nazwa: Budki Nowe, Budki Stare
Nazwa układu współrzędnych	Prostokątnych płaskich: układ 2000 / strefa 6 Układ wysokości : : Kronsztadt 86
Oznaczenie granic obszaru, który był przedmiotem aktualizacji	— — — — —
Informacje o służebnościach gruntowych mających wpływ na zagospodarowanie gruntów zlokalizowanych w granicach projektowanej inwestycji	**Mapa do celów projektowych została wykonana bez ustalania służebności gruntowych ujawnionych w księgach wieczystych**
Data opracowania mapy	~~14.12.2021 r.~~ 14.02.2022r.
Nazwa wykonawcy	Biuro Usług Geodezyjno-Kartograficznych Jarosław Przybylski Nowa Ruda 5, 62-651 Ślesin NIP 666-136-35-01, REGON 311624435
Imię, nazwisko i numer uprawnień geodety wykonał mapę	mgr. inż. Jarosław Przybylski geodeta uprawniony Nr upr. zaw. 18502 tel. 603 893 204

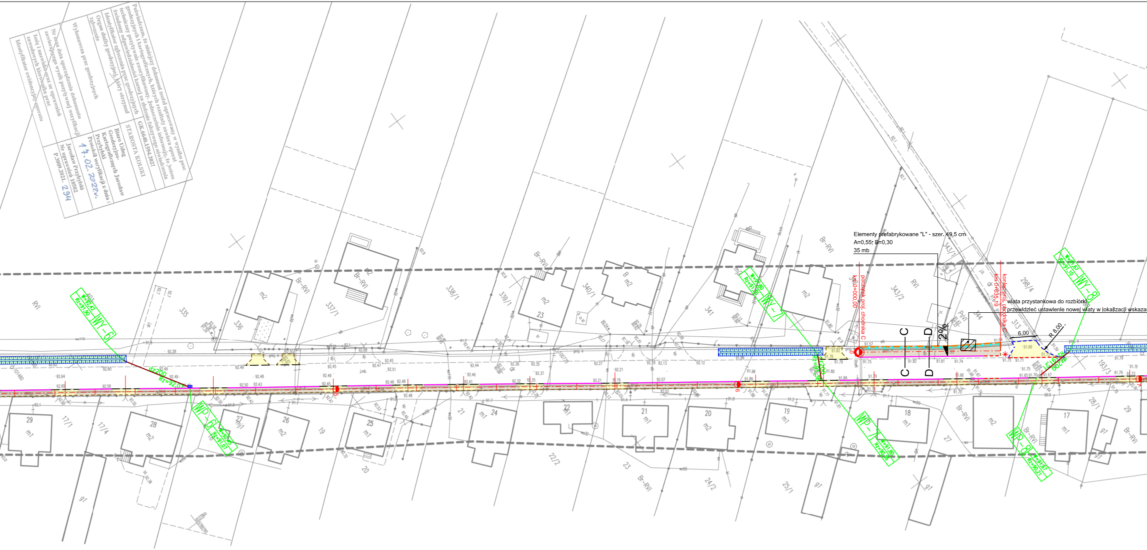

WY-6
W=92,42
Rz=91,90
WY-7
W=91,90
Rz=91,35
WY-8
W=91,67
Rz=91,10
WP-6
WP-7
WP-8
C — C
D — D
2%
6,00
R 8,00
dz200
Rz=91,21
początek proj. chodnika C
km 0+000,00
koniec proj. chodnika C
km 0+035,19
335
336
337/1
338/1
339/1
340/1
341
343/1
343/2
344
313
298/4
193/3
17/1
17/4
19
20
21
22/2
23
24/2
25/1
27
28/1
29
Br-RVI
RVI
PsVI
m1
m2
g1

Elementy prefabrykowane "L" - szer. 49,5 cm
A=0,55; B=0,30
35 mb

wiata przystankowa do rozbiórki
przewidzieć ustawienie nowej wiaty w lokalizacji wskazan

Poświadczam, że niniejszy dokument został opracowany w wyniku prac geodezyjnych i kartograficznych, których rezultaty zawiera operat techniczny pozytywnie zweryfikowany. Jednocześnie informuję, że jestem świadomy odpowiedzialności karnej za złożenie fałszywego oświadczenia	
Identyfikator zgłoszenia prac geodezyjnych	GK.6640.1594.2021
Organ służby geodezyjnej, który otrzymał zgłoszenie	STAROSTA KOLSKI
Wykonawcza prac geodezyjnych	**Biuro Usług Geodezyjno-Kartograficznych Jarosław Przybylski**
Nr oraz data sporządzenia dokumentu zawierającego wynik pozytywnej weryfikacji	Protokół weryfikacji z dnia : 17.02.2022r.
Imię i nazwisko oraz nr uprawnień zawodowych kierownika prac	Jarosław Przybylski Nr uprawnień 18502
Identyfikator ewidencyjny operatu	P.3009.2021. 294

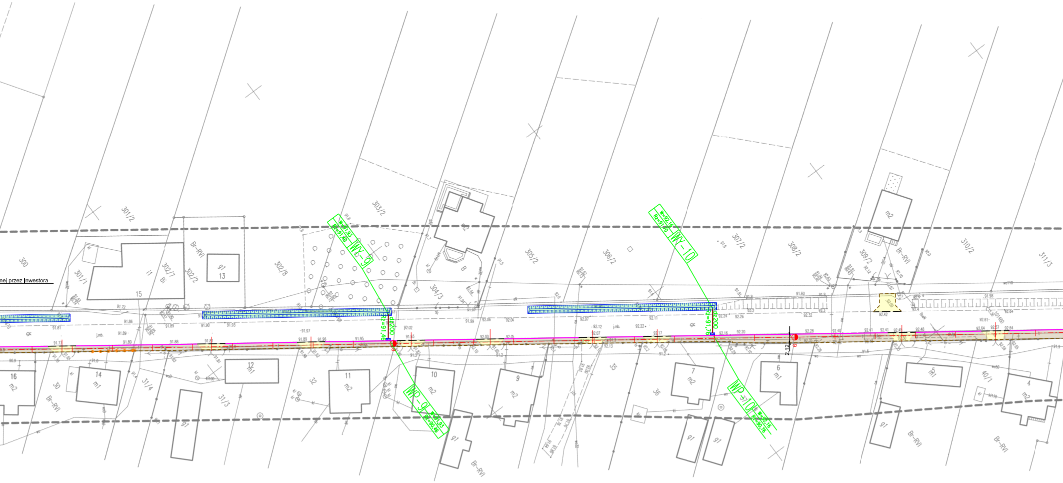
nej przez Inwestora
Wy-9
W=91,93
Rz=91,40
dz200
Rz=91,46
WP-9
W=91,93
Rz=90,46
Wy-10
W=92,16
Rz=91,70
dz200
Rz=91,76
WP-10
W=92,16
Rz=90,76
2.12
300
301/1
301/2
302/7
302/2
302/8
303/2
304/3
305/2
306/2
307/2
308/2
309/2
310/2
311/3
30
31/4
31/3
32
35
36
37
40/1
16
14
15
13
12
11
10
9
7
6
5
4
m1
m2
g1
i1
Bi
B
Br-RVI
j.mb.

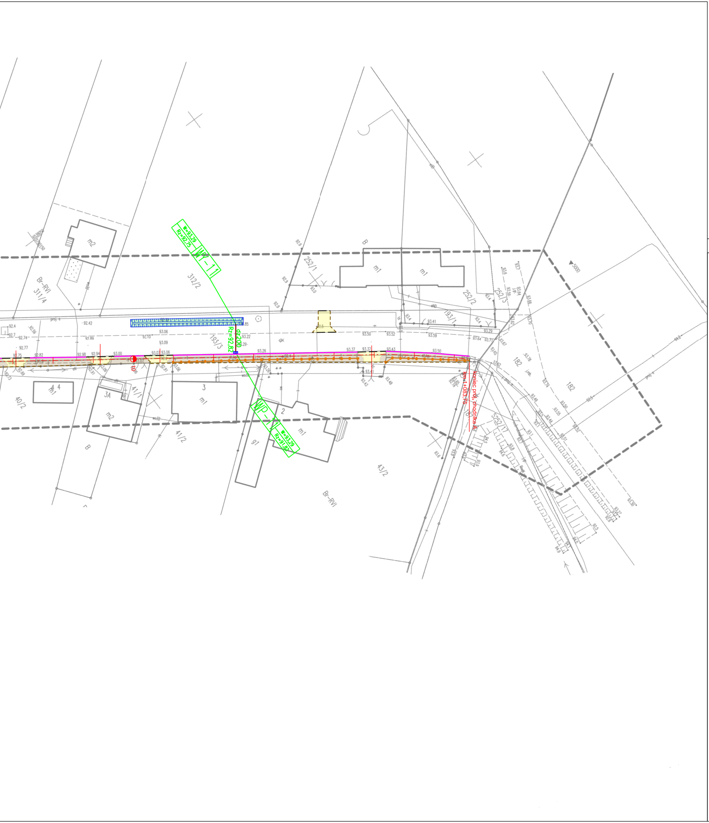
W=93,29
Rz=92,75
WY-11
312/2
Br-RVI
311/4
m2
252/1
B
m1
m1
252/2
252/3
193/1
193/3
Rz=92,82
dz200
▼5000
182
182
40/2
m1
3A
m2
41/1
3
m1
2
m1
41/2
WP-11
W=93,29
Rz=91,82
g1
B
43/2
Br-RVI
S252/17
koniec proj. chodnika A
km 1+083,75

LEGENDA:

- ▨ PROJ. CHODNIK Z KOSZTKI BETONOWEJ
- ▨ PROJ.ZJAZD Z KOSZTKI BETONOWEJ
- ▨ PROJ.POBOCZE TWARDZONE (KŁSM 0/31,5 GR. 15 CM)
- ▭ (REMONT ISTN. ROWÓW)
- — PROJ.KRAWĘŻNIK 15X30X100 WYNIESIONY
- — — PROJ.KRAWĘŻNIK 15X22X100
- - - PROJ. OBRZEŻE 8X30X100
- - - PROJ. KRAWĘŻNIK 15X30X100 OBNIŻONY
- - - PROJ. OPORNIK 12X25X100
- — — PROJ. ELEMENTY PREFABRYKOWANE "L"
- ●—● PROJ. BALUSTRADA U-12A
- ●—● PROJ. BALUSTRADA U-11A
- ●—● ISTN. PŁOTY DO PRZESTAWIENIA PRZEZ WŁAŚCICIELA
- ✳ PROJ. LAMPY SOLARNE

INWESTOR

Powiatowy Zarząd Dróg w Kole
Ul. Toruńska 200
62-600 Koło

JEDNOSTKA PROJEKTOWA

MS BIURO PROJEKTOWE

MS BIURO PROJEKTOWE
MICHAŁ SROKA
UL. BOROWA 4
62-200 GNIEZNO

STADIUM

PROJEKT TECHNICZNY

TEMAT

PRZEBUDOWA DROGI POWIATOWEJ NR 3418P
W ZAKRESIE BUDOWY CHODNIKA

TYTUŁ RYSUNKU

PLAN SYTUACYJNY

ADRES OBIEKTU BUDOWLANEGO

DZ. NR :
193/3 ark. 1
Jednostka ewidencyjna: 300910_2 Osiek Mały
Obręb ewidencyjny: 0003 Budki Nowe,

STANOWISKO	IMIĘ I NAZWISKO	PODPIS
Projektant branży drogowej	mgr inż. Michał Sroka	
Numer uprawnień	WKP/0135/POOD/19	

DATA OPRACOWANIA	SKALA	ARKUSZ	NUMER RYSUNKU
05.2022	1:500	-	2

Nazwa pliku: -