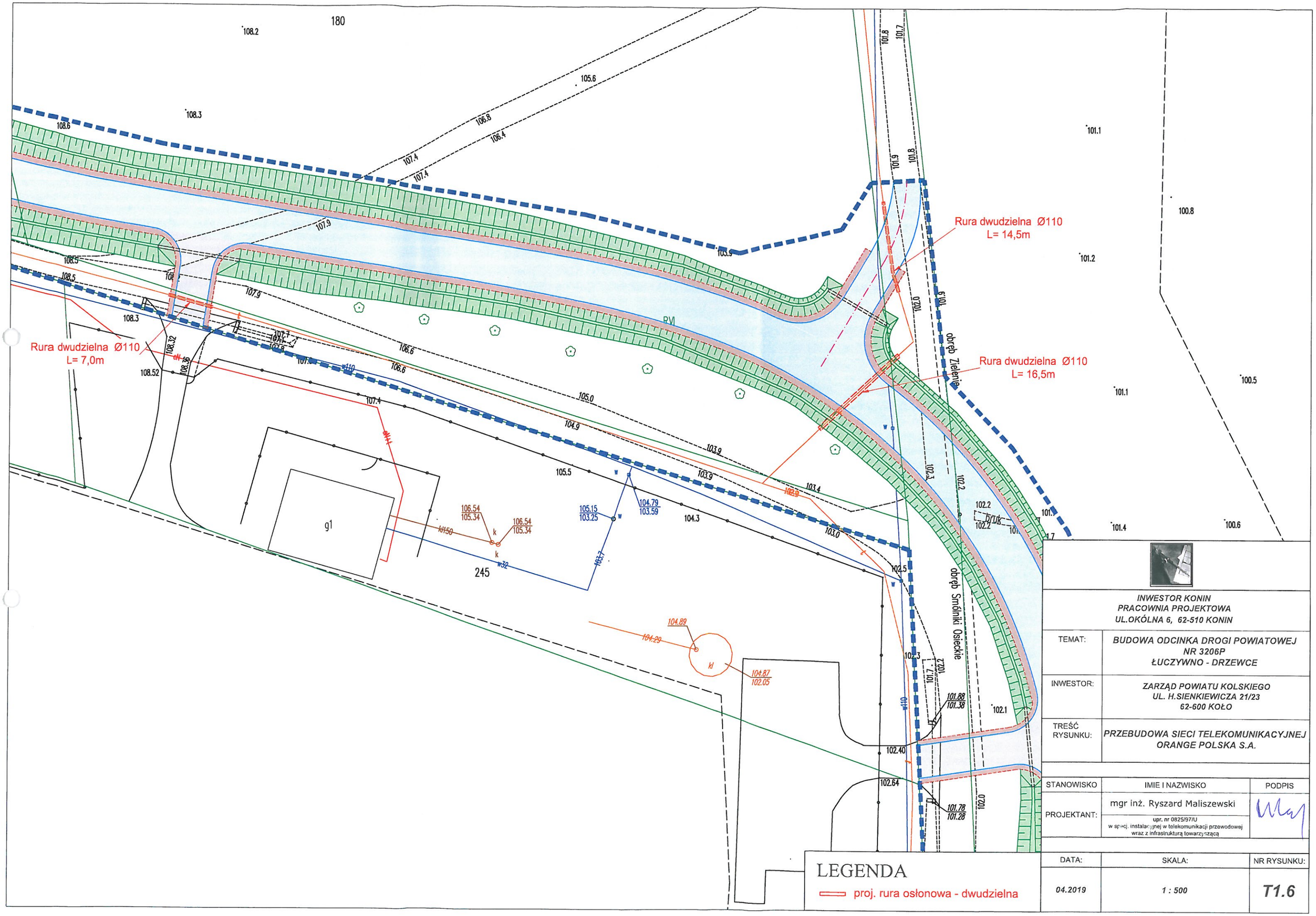

INWESTOR KONIN
PRACOWNIA PROJEKTOWA
UL.OKÓLNA 6, 62-510 KONIN

TEMAT:	BUDOWA ODCINKA DROGI POWIATOWEJ NR 3206P ŁUCZYWNO - DRZEWCE
INWESTOR:	ZARZĄD POWIATU KOLSKIEGO UL. H.SIENKIEWICZA 21/23 62-600 KOŁO
TREŚĆ RYSUNKU:	PRZEBUDOWA SIECI TELEKOMUNIKACYJNEJ ORANGE POLSKA S.A.

STANOWISKO	IMIE I NAZWISKO	PODPIS
PROJEKTANT:	mgr inż. Ryszard Maliszewski upr. nr 0825/97/U w specj. instalacyjnej w telekomunikacji przewodowej wraz z infrastrukturą towarzyszącą	

DATA:	SKALA:	NR RYSUNKU:
04.2019	1 : 500	T1.6