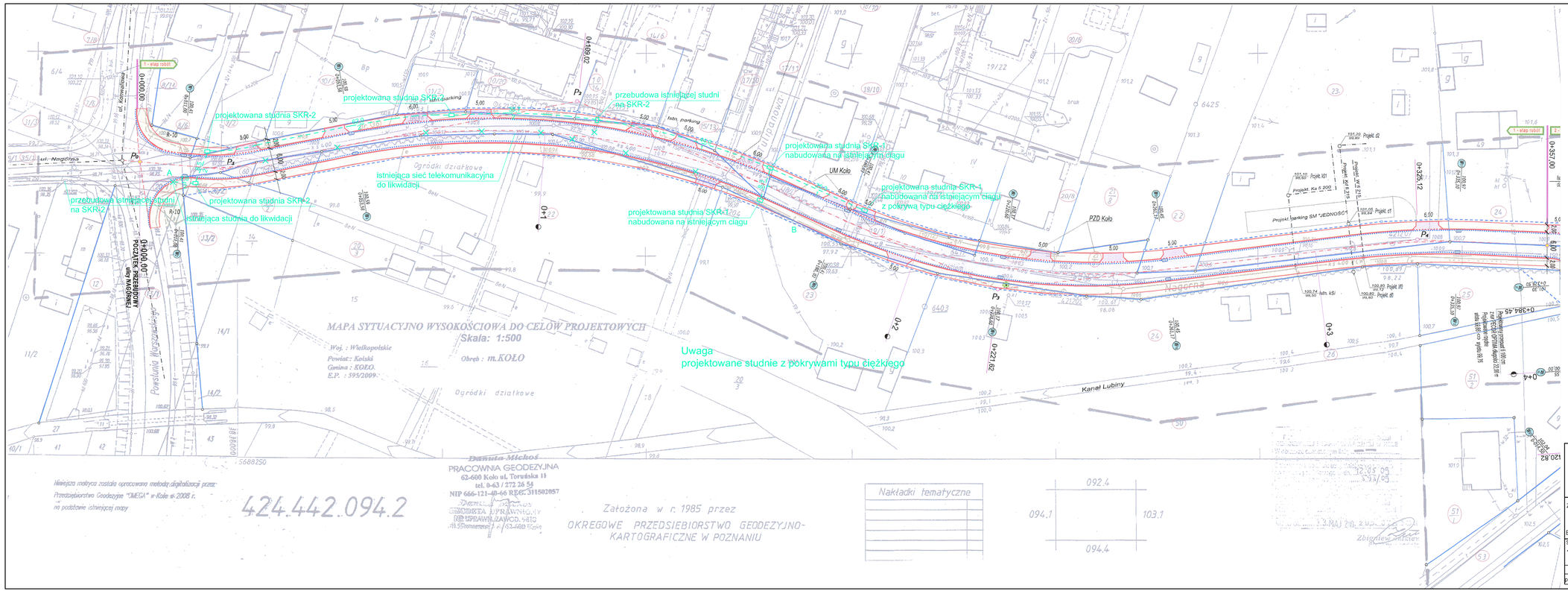

Legenda

- projektowany kabel doziemny
- projektowana kanalizacja teletechniczna
- istniejąca sieć telekomunikacyjna do likwidacji
- projektowna studnia kablowa

Zakład Projektowo–Usługowo–Handlowy
mgr inż. Bożena Urbańska
ul.Hanki Sawickiej 2a/3, 62-800 Kalisz
☎: (62)7653333, fax:(62)7653333
email: zpuh.kalisz@neostrada.pl

Zadanie: Przebudowa ulicy Nagórnej w Kole — listopad 2010

Branża: telekomunikacyjna

Skala:		Nr rys.
1:500	PLAN SYTUACYJNY PRZEBUDOWY SIECI TELEKOMUNIKACYJNEJ OBSZAR SZAFY 6D	1

autor opracowania		Nr uprawnień	podpis
projektował	mgr inż. Bożena Urbańska	0152/96/U	