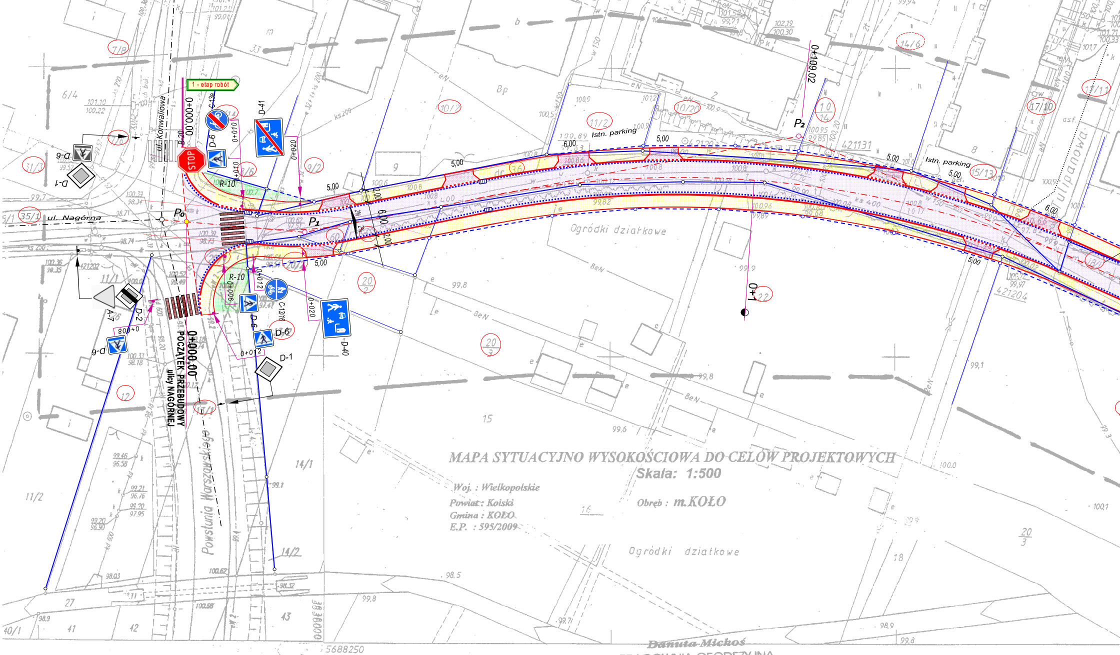
1 - etap robót
STOP
B-20
C-13a
D-6
D-1
D-41
D-40
C-13/16
A-7
D-2
R-10
P₀
P₁
P₂
ul. Konwaliowa
ul. Nagórna
Powstania Warszawskiego
Tulipanowa
Istn. parking
Ogródki działkowe
0+000,00
0+000,00 POCZĄTEK PRZEBUDOWY ulicy NAGÓRNEJ
0+010
0+020
0+012
0+009
0+008
0+109,02
0+1
5,00
6,00
2,00
421131
421202
421204
5688250

MAPA SYTUACYJNO WYSOKOŚCIOWA DO CELÓW PROJEKTOWYCH

Skala: 1:500

Woj. : Wielkopolskie
Powiat : Kolski
Gmina : KOŁO
E.P. : 595/2009

Obręb : m.KOŁO

Niniejsza matryca została opracowana metodą digitalizacji przez
Przedsiębiorstwo Geodezyjne "OMEGA" w Kole w 2008 r.
na podstawie istniejącej mapy

424.442.094.2

Danuta Michoś
PRACOWNIA GEODEZYJNA
62-600 Koło ul. Toruńska 11
tel. 0-63 / 272 26 54
NIP 666-121-40-66 REG. 311502057

Danuta Michoś
GEODETA UPRAWNIONY
NR UPRAWN. ZAWOD. 9810
62-600 Koło

Założona w r. 1985 przez
OKRĘGOWE PRZEDSIĘBIORSTWO GEODEZYJNO-
KARTOGRAFICZNE W POZNANIU

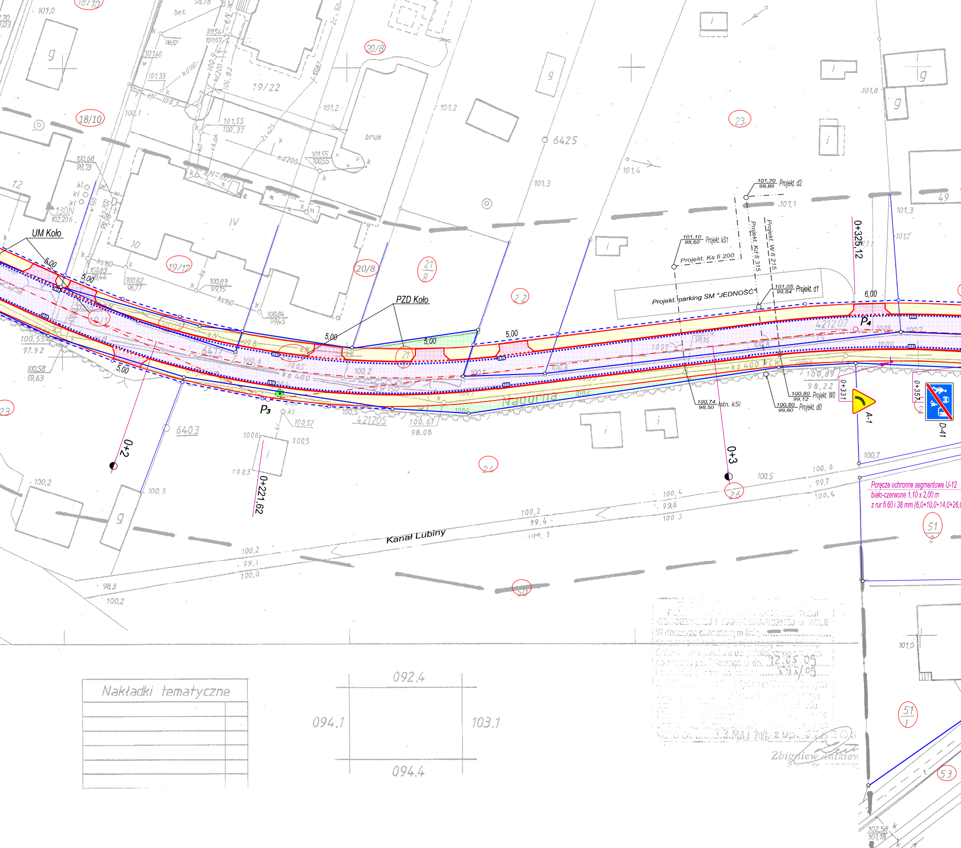
UM Koło
PZD Koło
Nadgórna
Kanał Lubiny
Projekt. parking SM "JEDNOŚĆ"
Projekt. Ks fi 200
Projekt. Kd fi 315
Projekt. W fi 215
101,20 99,89 Projekt. d2
101,10 98,60 Projekt. kS1
101,05 99,84 Projekt. d1
100,74 98,50 istn. kSi
100,80 99,12 Projekt. W0
100,80 99,80 Projekt. d0
0+2
0+221,62
0+3
0+325,12
0+331
0+357
P3
P4
5,00
6,00
A-1
D-41
Poręcze ochronne segmentowe U-12
biało-czerwone 1,10 x 2,00 m
z rur fi 60 i 38 mm (6,0+10,0+14,0+26,0
18/10
19/17
19/22
20/8
21/8
22
23
24
26
50
51/2
51/1
53
6425
6403
6417
4212 05
4212 07
Nakładki tematyczne
092.4
094.1
103.1
094.4
GEODEZYJNEJ I KARTOGRAFICZNEJ w KOLE
W obszarze oznaczonym linią
12.05.09
595/09
Koło dn. 13 MAJ 2009
Zbigniew

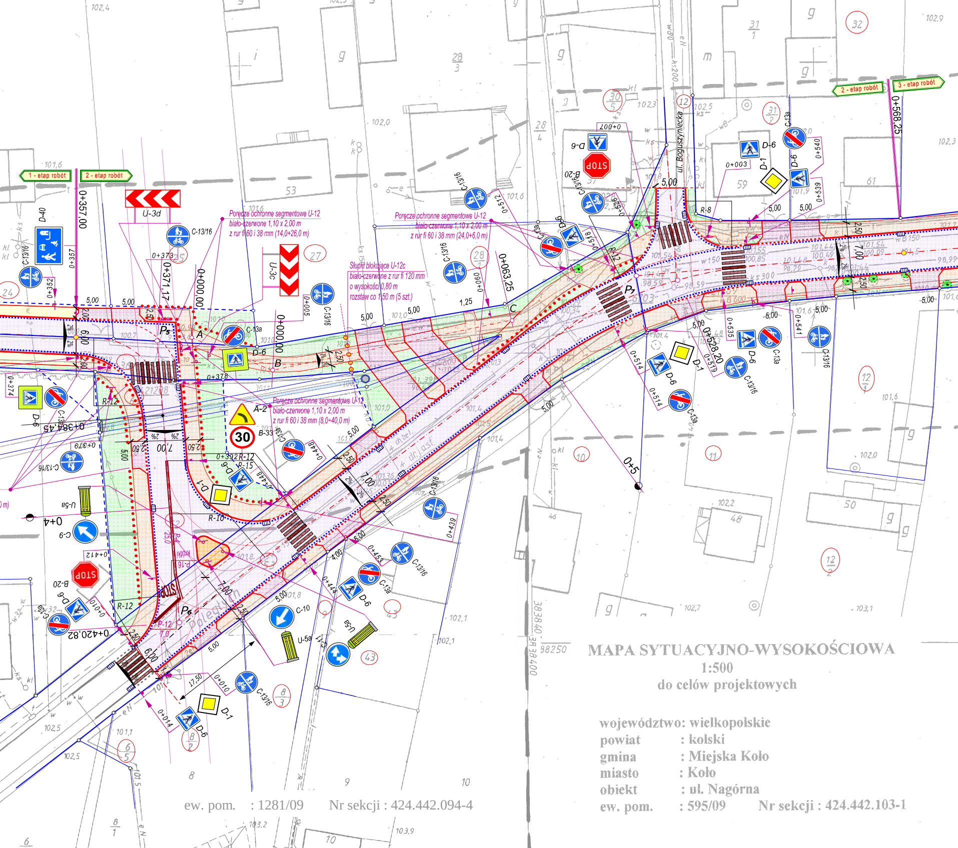
1 - etap robót
2 - etap robót
3 - etap robót
0+357,00
0+371,17
0+000,00
0+063,25
0+528,20
0+568,25
0+384,45
0+420,82
U-3d
U-3c
D-40
C-13/16
C-13a
D-6
D-1
B-20
STOP
A-2
B-33
30
C-9
C-10
C-11
U-5a
R-8
R-10
R-12
R-15
P-12
P-16
P₁
P₄
P₅
P₆
A
B
C
Poręcze ochronne segmentowe U-12 biało-czerwone 1,10 x 2,00 m z rur fi 60 i 38 mm (14,0+26,0 m)
Poręcze ochronne segmentowe U-12 biało-czerwone 1,10 x 2,00 m z rur fi 60 i 38 mm (24,0+6,0 m)
Poręcze ochronne segmentowe U-12 biało-czerwone 1,10 x 2,00 m z rur fi 60 i 38 mm (8,0+40,0 m)
Słupki blokujące U-12c biało-czerwone z rur fi 120 mm o wysokości 0,80 m rozstaw co 1,50 m (5 szt.)
ul. Boguszyniecka
Polecka
5,00
7,00
6,00
2,50
1,25
2%
0+5
0+003
0+352
0+357
0+373
0+374
0+378
0+379
0+392
0+405
0+412
0+414
0+439
0+444
0+448
0+453
0+505
0+512
0+514
0+518
0+519
0+535
0+539
0+540
0+541
0+010
0+090
53
59
61
50
48
46
12
27
28
30/5
31/2
32
43
8/3
8/2
6/5
10
11
12/2
102,4
102,9
102,3
102,0
101,6
102,5
102,2
102,7
103,1
102,1
101,4
101,0
103,2
103,9

MAPA SYTUACYJNO-WYSOKOŚCIOWA

1:500

do celów projektowych

województwo: wielkopolskie
powiat : kolski
gmina : Miejska Koło
miasto : Koło
obiekt : ul. Nagórna
ew. pom. : 595/09 Nr sekcji : 424.442.103-1

ew. pom. : 1281/09 Nr sekcji : 424.442.094-4

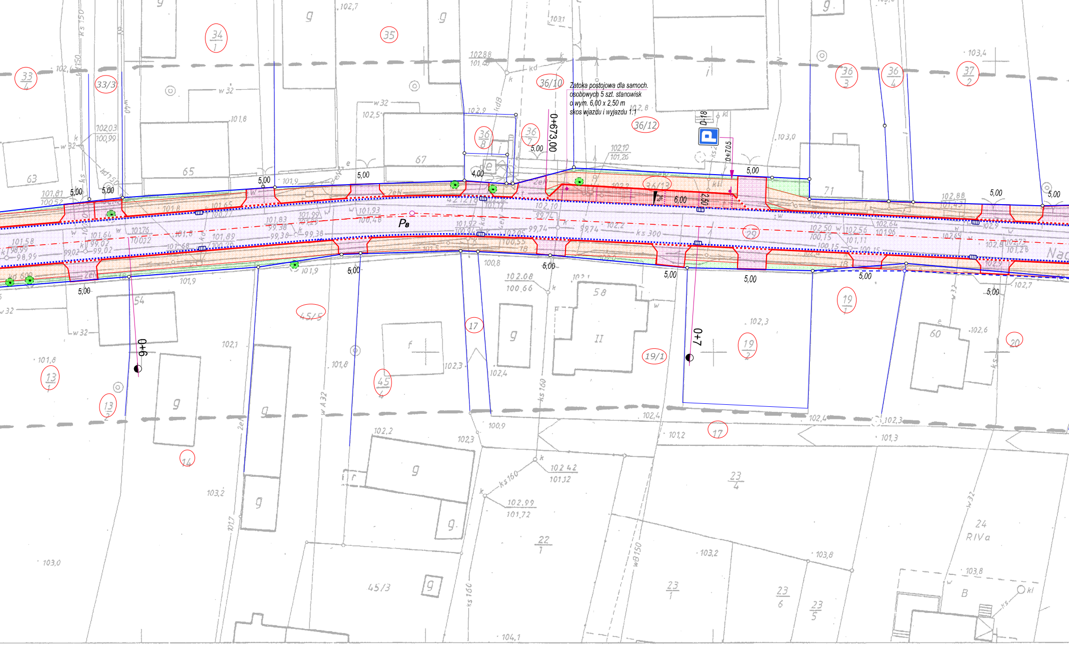
0+673,00
0+705
0+6
0+7
P₈
P
D-18
6,00
2,50
4,00
5,00
Nac
33/4
33/3
34/1
35
36/10
36/8
36/7
36/12
36/13
36/3
36/4
37/2
29
45/5
45/4
45/3
17
19/1
19/1
19/2
20
13/1
13/2
14
22/1
23/4
23/1
23/6
23/5
24 RIVa
63
65
67
71
54
58
60
g
II
B
ks 150
ks 160
ks 300
w 32
w 40
wB 150
kd 150
101,58
102,7
103,4
103,2
103,8
104,1

Zatoka postojowa dla samoch.
osobowych 5 szt. stanowisk
o wym. 6,00 x 2,50 m
skos wjazdu i wyjazdu 1:1

Założona w r. 1985 przez
OKRĘGOWE PRZEDSIĘBIORSTWO GEODEZYJNO-
KARTOGRAFICZNE W POZNANIU

Nakładki tematyczne	

101.3

094.2 103.2

103.3

Danuta Mickoś
PRACOWNIA GEODEZYJNA
62-600 Koło ul. Toruńska 11
tel. 0-63 / 272 26 54
NIP 666-121-40-66 REG. 311502057

Danuta Mickoś
GEODETA UPRAWNIONY
NR UPRAWN. ZAWOD. 9810
[illegible] 62-600 Koło

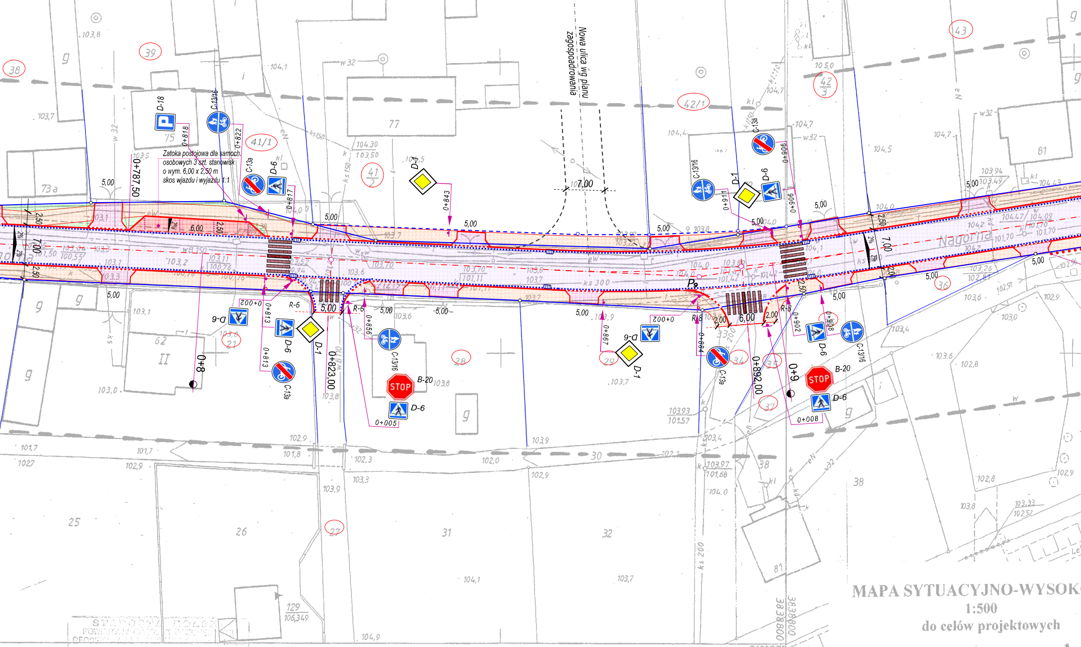
Zatoka postojowa dla samoch.
osobowych 3 szt. stanowisk
o wym. 6,00 x 2,50 m
skos wjazdu i wyjazdu 1:1
Nowa ulica wg planu
zagospodarowania
Nagórna
0+787,50
0+823,00
0+892,00
0+818
0+822
0+817
0+813
0+843
0+856
0+005
0+911
0+906
0+887
0+884
0+902
0+908
0+008
D-18
C-13/16
C-13a
D-6
D-1
B-20
STOP
R-6
R-8
P-9
7,00
6,00
5,00
2,50
2,00
38
39
41/1
41/2
42/1
42/3
43
73a
75
77
81
62
II
21
25
26
27
28
29
30
31
32
34
35
36
37
129
5688250
3838800

Niniejszą matrycę wykreślono w 1998 r. w ZUG „Geo-Top" Konin
jako wtórnik mapy syt-wys z 1985r.
mgr inż. Włodzimierz Górny

STAROSTWO POWIATOWE ...
W obrębie ...
Dokumenty ... przyjęto
do zasobu ... w dn. 12.05.09
i zaewidencjonowano pod nr 595/09
Niniejsza mapa może służyć do celów projektowych
KOŁO dn. 13 MAJ 2009

z up. STAROSTY
Zbigniew ...kiewicz
starszy geodeta

MAPA SYTUACYJNO-WYSOK

1:500
do celów projektowych

województwo: wielkopolskie
powiat : kolski
gmina : Miejska Koło
miasto : Koło
obiekt : ul. Nagórna
ew. pom. : 595/09 Nr sekcji

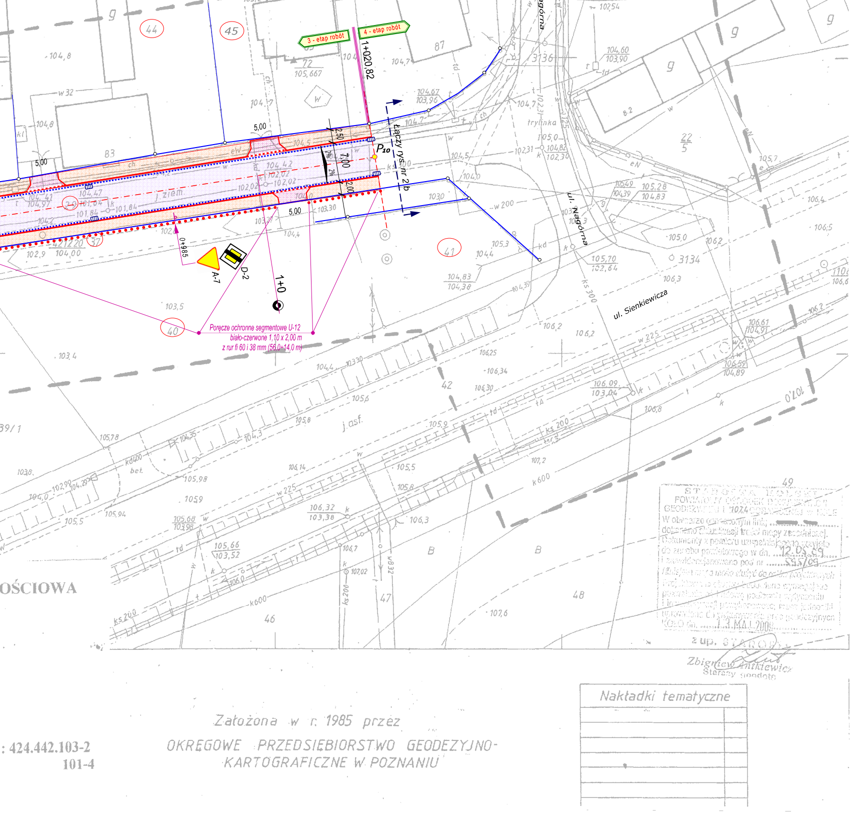
ul. Sienkiewicza
ul. Nagórna
3 - etap robót
4 - etap robót
1+020,82
Łączy rys. nr 2b
P10
A-7
D-2
0+985
1+0
Poręcze ochronne segmentowe U-12
biało-czerwone 1,10 x 2,00 m
z rur fi 60 i 38 mm (56,0÷14,0 m)
5,00
2,50
7,00
2,00
2%
44
45
87
83
72
41
40
37
42
47
48
46
49
3136
3134
j. asf.
OŚCIOWA
Nakładki tematyczne
Założona w r. 1985 przez
OKRĘGOWE PRZEDSIĘBIORSTWO GEODEZYJNO-KARTOGRAFICZNE W POZNANIU
: 424.442.103-2
101-4
12.05.09
13 MAJ 2009
z up. STAROSTY
Zbigniew Antkiewicz
Starszy geodeta

LEGENDA:

▨	- JEZDNIA ULICY / ULIC BOCZ.	- NAWIERZCHNIA Z KOSTKI BETONOWEJ
▨	- ZATOKI PSTOJOWE	- NAWIERZCHNIA Z KOSTKI BETONOWEJ
▨	- CHODNIKI	- NAWIERZCHNIA Z KOSTKI BETONOWEJ
▨	- CIĄGI PIESZO - ROWEROWE	- NAWIERZCHNIA Z KOSTKI BETONOWEJ
▨	- ZJAZDY DO POSESJI	- NAWIERZCHNIA Z KOSTKI BETONOWEJ
▨	- CIĄG PIESZO - JEZDNY	- NAWIERZCHNIA Z KOSTKI BETONOWEJ
🟩	- TERENY ZIELENI	- GRUNTOWE (TRAWNIKI)
━	- KRAWĘŻNIKI	- WYSTAJACY + 12 CM
‒ ‒ ‒	- KRAWĘŻNIKI	- OBNIŻONY (+2 / +5 CM) LUB WTOPIONY (± 0 cm)
2 %	- SPADKI POPRZECZNE	- NAWIERZCHNI JEZDNI, CHODNIKÓW, CIĄGÓW
●	- DRZEWA	- DO WYCINKI
■ ■ ■ ■	- ŚCIEKI ULICZNE	- KOSTKA BETONOWA
W 101,41 / 0+727,50	- WPUSTY ULICZNE	- LOKALIZACJE I RZĘDNE WYSOKOŚCIOWE
—○—	- GRANICE ISTNIEJĄCE	- PAS DROGOWY ULICY NAGÓRNEJ
‒ ○ ‒	- GRANICE PROJEKTOWANE	- PAS DROGOWY ULICY NAGÓRNEJ - ROZGRANICZENIA
253	- NUMERY DZIAŁEK	- ZWIĄZANE Z PRZEBUDOWĄ ULICY

A-7 D-1	- ZNAKI DROGOWE PIONOWE ISTNIEJĄCE (SZARE)
D-15	- ZNAKI DROGOWE PIONOWE ISTNIEJĄCE DO USUNIĘCIA
A-7 30 B-33	- ZNAKI DROGOWE PIONOWE PROJEKTOWANE (KOLOROWANE)
P-10 12,0 m2 P-4 50,0	- ZNAKI DROGOWE POZIOME PROJEKTOWANE (KOLOROWANE)

Zamawiający:	**Powiatowy Zarząd Dróg w Kole** ul. Toruńska 200 62-600 Koło
Jednostka Projektowa:	Konsorcjum: **Zakład Usługowo Projektowy Drogownictwa** **„DORPROGOS”** *Zbigniew Wiśniewski* w Kole ul. Zawadzkiego 21/17 62-600 Koło **Przedsiębiorstwo Projektowo Budowlane** **„PROBUD”** *Roman Urbaniak* w Koninie ul. Górnicza 6/18 62-510 Konin
Stadium:	PROJEKT TECHNICZNO - WYKONAWCZY
Zakres projektu:	**OZNAKOWANIE STAŁEJ ORGANIZACJI RUCHU**
Zamierzenie budowlane:	PRZEBUDOWA ULICY NAGÓRNEJ W KOLE
Branża:	DROGOWA
Nazwa opracowania:	**PLAN SYTUACYJNY** *SKALA 1 : 500*

Data:	*Nr umowy:*	*Faza projektu:*	*Nr rys.*	*Egz:*
11.2009 r.	56/PZD/PN/2009	PBW	**2 a**	

PROJEKTANT	Zbigniew Wiśniewski	GP. 7342/48/92	