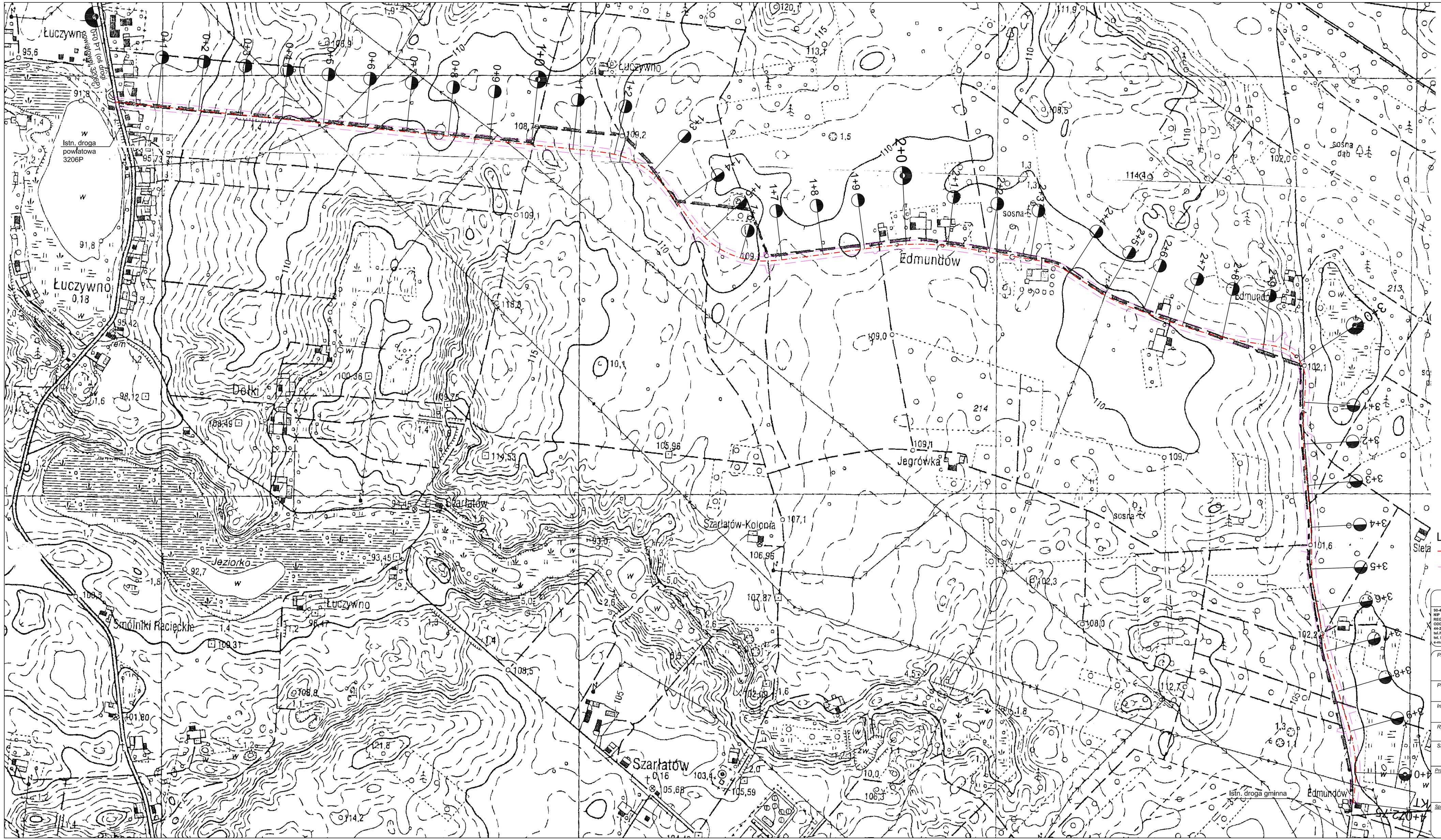

LEGENDA:

- oś proj. drogi
- linia rozgraniczająca drogi

AA PROJEKT Sp. z o.o.

PROJEKTOWANIE BUDOWLANE I REALIZACJA

90-430 Łódź, ul. Piotrkowska 115/119 U1
NIP 727-261-53-92
REGON 473229791
ODDZIAŁ Rybnik:
44-200 Rybnik, ul. Rudzka 26
tel./faks: 0048 32 4221 558
tel. kom.: 500 100 930
e-mail: aaprojekt@aa-projekt.net

Projekt :	*„Budowa odcinka drogi powiatowej nr 3206P Łuczywno - Drzewce"*
Położenie :	Jednostka ewidencyjna **Osiek Mały**, obręb: **Łuczywno, Smólniki Osieckie, Zielenie, Szarłatów, Witowo** pow. kolski; woj. wielkopolskie
Inwestor :	Kopalnia Węgla Brunatnego „ Konin " w Kleczewie S.A. ul. 600-lecia 9, 62-540 Kleczew
Rys. nr : 1	*PROJEKT BUDOWLANY* ***BRANŻA DROGOWA*** — *Data :* II kwartał 2011 r.
Skala : 1:5000	*Temat rysunku :* PLAN ORIENTACYJNY

Projektant :
inż. Jacek SZCZEPANOWSKI
upr. nr: 434/01
bez ograniczeń do projektowania w specjalności konstrukcyjno-budowlanej

Sprawdzający :
mgr inż. Tomasz TREPKA
upr. nr: 35/01
bez ograniczeń do projektowania w specjalności konstrukcyjno-budowlanej